นโยบายการบริหารทรัพยากรบุคคลของผู้บริหาร

เมื่อวันที่ ๒๕ มกราคม ๒๕๖๖ เวลา ๐๘.๓๐ - ๐๙.๐๐ น. นายวัลลภ นาคบัว รองปลัดกระทรวงยุติธรรม ซึ่งได้รับมอบหมายอำนาจตามคำสั่งสำนักงานปลัดกระทรวงยุติธรรม ที่ ๑๗๙/๒๕๖๕ เรื่อง แก้ไขคำสั่งมอบหมายและอำนาจให้ข้าราชการปฏิบัติราชการแทนปลัดกระทรวงยุติธรรม ลงวันที่ ๑๗ มีนาคม ๒๕๖๕ ให้บังคับบัญชาบุคลากรสำนักงานกองทุนยุติธรรม ได้มอบนโยบายในการปฏิบัติงานยังบุคลากรและผู้ปฏิบัติงานด้านกองทุนยุติธรรม ผ่านช่องทางออนไลน์ โดยเน้นย้ำการบริการที่เป็นเลิศภายใต้ค่านิยมวัฒนธรรมองค์กรของสำนักงานปลัดกระทรวงยุติธรรม “สุจริต จิตบริการ สานงานยุติธรรม”
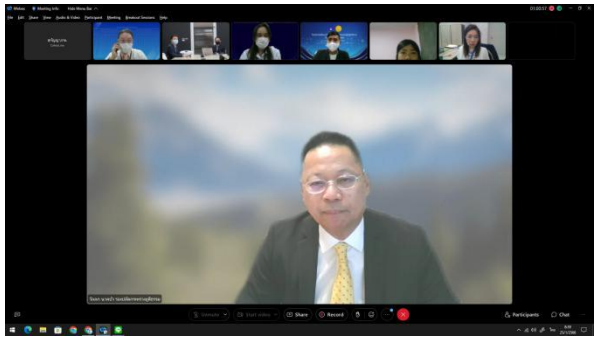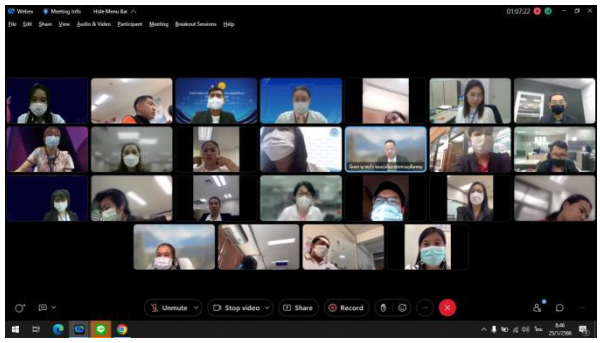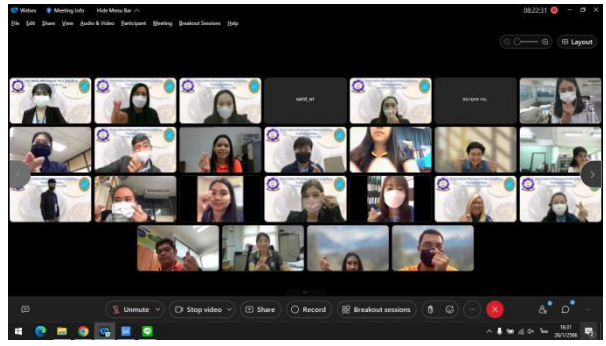
สำหรับการเริ่มต้นปีงบประมาณ พ.ศ. ๒๕๖๖ บุคลากรและผู้ปฏิบัติงานด้านกองทุนยุติธรรม คือความคาดหวัง ของประชาชน เราจะต้องส่งมอบงานบริการที่มีประสิทธิภาพให้ประชาชน ภายใต้การปฏิบัติงานโดยยึดหลักสุจริต จิตบริการ สานงานยุติธรรม ตามค่านิยมองค์กร ซึ่งสำนักงานกองทุนยุติธรรมแสดงเจตนารมณ์ที่เข้มแข็งในการต่อต้านการทุจริตคอรัปชั่นทุกรูปแบบ รวมถึงเสริมสร้างคุณธรรม จริยธรรมและความซื่อสัตย์สุจริตในการปฏิบัติงาน โดยมีการประกาศเจตนารมณ์ No Gift Policy ไม่รับของขวัญและของกำนัลทุกชนิดจากการปฏิบัติหน้าที่ ซึ่งหมายถึงเจตนารมณ์ว่าบุคลากรทุกคนทุกระดับ ไม่เรียก ไม่รับสิ่งของ ทรัพย์สิน ของขวัญ หรือของกำนัลทุกชนิดจากการปฏิบัติหน้าที่ เข้มข้นยิ่งขึ้นมีการประกาศใช้ประมวลจริยธรรมของกองทุนยุติธรรมเพื่อให้เจ้าหน้าที่ได้ยึดถือปฏิบัติตนในการทำงาน